RIO PREFEITURA
CENTRO DE OPERAÇÕES RIO

Prefeitura do Rio Informa
Boletim de Notícias do Centro de Operações Rio

CLARO A PARCIALMENTE NUBLADO | Quinta-feira 05/07/18 18h | 32° / 17°

Aviso de ressaca: ondas de até 3 metros de altura até sexta-feira (06/07)

A Marinha do Brasil informa que ondas de 2,5 a 3 metros de altura podem atingir a orla do Rio de Janeiro até as 21h de sexta-feira (06/07).

VEJA AS RECOMENDAÇÕES DA PREFEITURA:

- Evitar o banho de mar em áreas que estejam em condições de ressaca;
- Evitar a prática de esportes no mar;
- Não permanecer em mirantes na orla ou em locais próximos ao mar durante o período de ressaca;
- Os frequentadores de praias devem seguir as orientações das equipes do Corpo de Bombeiros;
- Os pescadores devem evitar navegar durante o período de ressaca;
- Evitar trafegar de bicicleta na orla caso as ondas estejam atingindo a ciclovia;
- Não entrar no mar para resgatar vítimas de acidente. Neste caso, acione imediatamente as equipes do Corpo de Bombeiros pelo telefone 193.

Previsão do Tempo

PRÓXIMAS HORAS: Céu parcialmente nublado/ claro e mínima de 17ºC

De acordo com o Alerta Rio, para as próximas horas, o tempo segue estável, sem chuva, vento variando entre fraco e moderado e mínima prevista de 17ºC para a madrugada. Destaque também para a previsão névoa no início desta sexta-feira.

Previsão para o Município do Rio de Janeiro				
	Noite 05/07/2018	Madrugada 06/07/2018	Manhã 06/07/2018	Tarde 06/07/2018
Condição do tempo				
Céu	Parcialmente Nublado a Claro	Névoa	Névoa	Parcialmente Nublado a Claro
Precipitação	Sem chuva	Sem chuva	Sem chuva	Sem chuva
Vento	Fraco a Moderado de NE/E	Fraco de NW/N	Fraco de NW/N	Fraco a Moderado de SE/S
Tendência da Temperatura	Estável	Estável	Estável	Estável
Previsão das temperaturas máximas e mínimas para o dia 06/07/2018				
Barra/Jacarepaguá	**Centro/Grande Tijuca**	**Zona Norte**	**Zona Oeste**	**Zona Sul**
Máx.: 30 °C Mín.: 17 °C	Máx.: 30 °C Mín.: 17 °C	Máx.: 31 °C Mín.: 20 °C	Máx.: 32 °C Mín.: 17 °C	Máx.: 29 °C Mín.: 19 °C
Tábua de Marés (Fonte: DHN)				

Previsão para o Município do Rio de Janeiro				
	Noite 05/07/2018	Madrugada 06/07/2018	Manhã 06/07/2018	Tarde 06/07/2018
Alta: 0,9m às 19h38min do dia 05/07/2018				
Baixa: 0,5m às 03h24min do dia 06/07/2018				
Alta: 0,9m às 07h53min do dia 06/07/2018				
Baixa: 0,4m às 15h39min do dia 06/07/2018				
Descrição sinótica do dia 05/07/2018				
O tempo ficou estável na cidade do Rio de Janeiro nesta quinta-feira, devido a atuação de um sistema de alta pressão. Sendo assim, o dia começou com névoa/nevoeiro em alguns pontos do Município, mas ao longo do dia o predomínio foi de céu claro e sem registros de chuva. Os ventos ficaram com intensidade fraca a moderada. Máxima registrada de 31,5°C na estação Irajá às 15h e a mínima registrada de 16,6°C no Alto da Boa Vista às 04h15.				

Quadro sinótico com informações sobre a previsão do Alerta Rio para os próximos 4 dias:

Previsão Estendida para o município do Rio de Janeiro				
	06/07/2018 Sex	07/07/2018 Sab	08/07/2018 Dom	09/07/2018 Seg
Condição do tempo				
Céu	Claro a Parcialmente Nublado	Parcialmente Nublado a Claro	Claro a Parcialmente Nublado	Parcialmente Nublado a Nublado
Precipitação	Sem chuva	Sem chuva	Sem chuva	Chuva fraca a moderada isolada a partir da tarde
Vento	Fraco a Moderado de SE/S	Fraco a Moderado de NE/E	Moderado de W/NW	Moderado a Forte de SW/W
Temperatura Máxima / Mínima	Estável	Estável	Elevação	Declínio
	Máx.: 32°C - Mín.: 17°C	Máx.: 30°C - Mín.: 15°C	Máx.: 34°C - Mín.: 16°C	Máx.: 26°C - Mín.: 16°C

**Quadro sinótico atualizado pelo Alerta Rio às 15h44 do dia 05/07/18. Veja mais: http://alertario.rio.rj.gov.br/4-dias/*

Clique em m.me/operacoesrio e cadastre-se no nosso serviço de envio de alertas.

Copa do Mundo

Funcionamento das Faixas Reversíveis na Sexta-feira, dia 06/07

A CET-Rio informa que, em função da esperada alteração no fluxo de veículos nessa sexta-feira, dia de jogo da Seleção Brasileira, haverá alteração no funcionamento das faixas reversíveis da cidade. Equipes da GM e da CET-RIO irão monitorar e atuar em caso de necessidade. O Centro de Operações Rio acompanhará e informará quanto a qualquer alteração.

Manhã

TODAS **FUNCIONARÃO NORMALMENTE**

Tarde

SERÃO ANTECIPADAS (Funcionarão das 12:00 às 14:30)
- Rua Teixeira Soares (Praça da Bandeira),
- Itanhangá.

SUSPENSAS:
- Rua Jardim Botânico;
- Rua Humaitá.

Boulevard Olímpico | Operação paras jogos do Brasil nesta Copa

Durante os jogos do Brasil na Copa do Mundo, a Prefeitura do Rio, por meio da CET-Rio, preparou esquema especial de trânsito no entorno do Boulevard Olímpico, na Praça Mauá. Nesta sexta-feira, dia 06/07, haverá transmissão ao vivo da partida entre Brasil e Bélgica pelas quartas de final da Copa 2018. A expectativa é receber 30 mil torcedores e celebrar com show da Preta Gil. Veja: http://bit.ly/ondeassistir_copadomundo2018

Alzirão 2018| Interdições na Tijuca

Durante os jogos do Brasil na Copa do Mundo, ocorrerá interdições no entorno da Rua Alzira Brandão, na Tijuca, a partir das 12h, para o tradicional evento "Alzirão". Técnicos da CET-Rio vão monitorar toda a área impactada através de câmeras no Centro de Operações Rio (COR) permitindo que seja otimizada a programação dos tempos semafóricos nas rotas de desvio, se necessário. Veja: http://bit.ly/ondeassistir_copadomundo2018

Bondinho de Santa Teresa opera com esquema especial nos dias de jogos da Seleção Brasileira

Durante os dias dos jogos da Seleção Brasileira, na Copa do Mundo, o Bonde de Santa Teresa funciona em esquema especial. No trecho entre os largos da Carioca e dos Guimarães, o serviço opera, das 8h às 17h30, de segunda a sexta; das 10h às 17h30, aos sábados; e das 11h às 16h30, aos domingos e feriados. Já o trajeto até a Praça Odylo Costa Neto ocorre em horários especiais: pela manhã, das 9h às 10h; e à tarde, às 15h, 16h e 17h. A operação até a Rua Francisco Muratori ocorre em dois horários, às 8h e às 15h.

Interdições para a Copa do Mundo e festas juninas

Veja interdições programadas em vias da cidade do Rio para a Copa do Mundo, festas juninas, obras e outras ocorrências em nosso boletim de interdições programadas: http://bit.ly/interdicoes6h-050718

Outras interdições

Centro

Nova frente de obras na Rua Benedito Hipólito desde o dia 30/06

Desde o dia 30/06, foi iniciada mais uma etapa das obras do coletor tronco Cidade Nova, realizado pela Secretaria de Estado do Ambiente, através do PSAM (Programa de Saneamento Ambiental dos Municípios do Entorno da Baía de Guanabara). O canteiro de obra para essa etapa foi implantado no lado direito do sentido de trafego da Rua Benedito Hipólito, na projeção da Avenida Marques de Sapucaí (Sambódromo), e não ocupa a via, ficando completamente sobre o passeio.

A CET-Rio está acompanhando as condições de trânsito nas vias do entorno da obra. A operação de trânsito conta com a participação de 10 homens por dia, entre controladores da CET-Rio, e apoiadores de tráfego, que trabalham para manter a fluidez, ordenar os cruzamentos e orientar pedestres durante todo o período da obra.

Esse trecho da obra tem previsão de término em 90 dias.

RECOMENDAÇÕES IMPORTANTES

A CET-Rio recomenda aos motoristas que não necessitem acessar a área da impactada pela obra, que utilizem rotas alternativas como a Rua Carmo Neto e a Rua Frei Caneca para acesso ao Túnel Santa Bárbara.

Obras do VLT: Av. Marechal Floriano com novo trecho fechado

A CET-Rio informa que, no dia 23/06, foi ampliada a interdição na Av. Marechal Floriano, passando a compreender o trecho entre a Rua Acre e a Avenida Rio Branco. No trecho interditado, circulam somente veículos de serviço e de moradores, para acesso local, sendo mantida uma faixa para este fim. Os veículos procedentes da Praça Mauá que desejarem acessar a Rua Acre devem seguir pela Avenida Rio Branco até a Avenida Presidente Vargas e posteriormente utilizar a Rua Uruguaiana.

Os novos bloqueios ocorrem para o avanço das obras de implantação da linha 3 do Veículo Leve sobre Trilhos. **Em relação aos transportes, há novo itinerário de ônibus intermunicipais no Centro, desde 23/06.** Veja os detalhes das linhas afetadas no link: http://bit.ly/itinerarioÔnibus_VLT_linha3_210618

Obras na região portuária causam alterações próximo à rodoviária

As obras de execução da nova rede de saneamento na Rua General Luís Mendes de Moraes, nas imediações da Rodoviária Novo Rio, tiveram início no dia 16 de março. Para mitigar o impacto no trânsito, a Secretaria Municipal de Transportes, a Companhia de Engenharia de Tráfego do Rio (Cet-Rio), a Companhia de Desenvolvimento Urbano da Região do Porto do Rio de Janeiro (Cdurp) e a Concessionária Porto Novo anunciam operação coordenada para controle e alterações viárias na região.

Vias Expressas

BRT TransBrasil: Av. Brasil tem interdições entre a Penha e Ramos

Para obras na Av. Brasil, há bloqueios na pista central, SENTIDO CENTRO, entre Ramos e a passarela 14 (Penha). Veja os detalhes no boletim especial: http://bit.ly/transbrasil161217. **O trecho no sentido Zona Oeste foi liberado no dia 17 de dezembro de 2017, após conclusão da obra com extensão total de 2km.*

Obras do BRT TransBrasil: interdição também na Av. Brasil, Barros Filho

Desde o dia 3 de dezembro, uma faixa da alça de acesso da Estrada João Paulo para a Avenida Brasil, sentido Oeste, fica bloqueada ao tráfego veicular para a construção da pista lateral da Avenida Brasil. Ônibus e caminhões devem utilizar a Rua Cajurana, sob o Viaduto de Coelho Neto, para fazer o retorno da Avenida Brasil, sentido Centro, para a via, sentido Oeste (Campo Grande). A fim de viabilizar a interdição, desde 2 de dezembro, está proibido estacionar nessa alça.

Obras de manutenção do Túnel Marcello Alencar a partir desta 6ªfeira

Haverá interdições ao trânsito de veículos no Túnel Marcello Alencar - Galeria Continente, na pista sentido Aterro do Flamengo, nos dias **6, 7, 9, 10, 11 e 12 de julho de 2018**, das 22h30min às 5h dos dias subsequentes.

Zona Norte

Trecho da Avenida Maracanã segue bloqueado

Em 23 de fevereiro, devido à queda de uma árvore, houve afundamento de pista na Av. Maracanã, altura do nº 1.455, próximo à Praça dos Cavalinhos. A Comlurb retirou a árvore, que caiu sobre as margens do Rio Maracanã. Com a queda, além do afundamento de pista, houve danos na calha do rio. A Defesa Civil, a Secomserma – Secretaria Municipal de Conservação e Meio Ambiente – e Rio Águás atuaram no local. O trecho próximo à Rua Palmira Gonçalves Maia segue bloqueado ao trânsito e o desvio é feito pela Rua Radmaker.

Zona Oeste

Esquema especial de trânsito na Estrada da Barra da Tijuca

A Estrada da Barra da Tijuca continua com a interdição de uma faixa, entre a Barrinha e o Itanhangá (entre as pontes Velha e Nova), devido ao deslizamento de rochas ocorrido em 8 de abril. A CET-Rio informa que foram efetuados os seguintes ajustes operacionais:

Dias úteis:

- Até 14h, a circulação na área se dará da forma habitual, com o trânsito na Ponte velha seguindo sentido Barrinha e Itanhangá e a Ponte Nova operando em mão única, sentido Av. Ministro Ivan Lins. Nesse período, quem segue em direção ao Itanhangá, ou sai da Barrinha, terá uma faixa liberada no trecho da obra;
- Das 14h às 19h, para privilegiar o sentido com a maior demanda de tráfego, a Ponte Nova irá operar em mão dupla, permitindo que duas faixas estejam liberadas no sentido Itanhangá/Alto da Boavista/saída da Barrinha;
- Após 19h, a configuração do trecho volta ao usual, com ambas as pontes operando em mão única.

Fins de semana:

- Nos fins de semana, a circulação de trânsito na região Estrada da Barra da Tijuca irá ocorrer da mesma forma que nos dias de semana, das 19h às 14h (ou seja, sem reversíveis e com a saída da Barrinha operando em uma faixa).

Ordem Pública

Veículos de carga: suspensa restrição de entrada e circulação até 13/07

A Prefeitura informa que ficam suspensas, até o 13 de julho, as restrições de entrada e circulação de veículos de carga, assim como a proibição da operação de carga e descarga, previstas nos Decretos nº 42.272, de 20 de setembro de 2016, que dispõe sobre horário de circulação de veículos de carga e operação de carga e descarga, e nº 43.970, de 17 de novembro de 2017, que altera o Decreto nº 42.272, de 20 de setembro de 2016, que dispõe sobre horário de circulação de veículos de carga e operação de carga e descarga.

Com isso, no período citado acima, os veículos de carga poderão circular em quaisquer horário e dia da semana. A mudança foi publicada no Diário Oficial do dia 14 de junho, conforme Decreto nº 44.635.

Veja regras para circulação de veículos de carga e para operação de carga e descarga no município. Confira as restrições para este tipo de atividade em nosso boletim especial: http://bit.ly/CargaedescargaRJ121217

Transporte

BRT

O BRT Rio informa que os intervalos estão regulares nos corredores TransOeste, TransCarioca e TransOlímpica. *O eixo da Av Cesário de Melo permanece inoperante e a operação no trecho segue sendo realizada dentro do programado no plano de contingência, com ônibus urbanos, não articulados, através da linha 17 (Campo grande x Santa Cruz).*

SUPERVIA

Os ramais Deodoro, Japeri, Belford Roxo e Santa Cruz operam normalmente.

Copa do Mundo 2018: confira como será a operação para o jogo do Brasil nas Quartas de final e Semifinal

A seleção brasileira se classificou para as Quartas de final da Copa do Mundo e, para você poder torcer com a família e os amigos, confira a programação especial de trens que a SuperVia preparou:

06/07 (sexta-feira) – Até 11h30, operação com a programação de dias úteis. Após este horário, ajustes conforme abaixo:

Ramal Deodoro

Período	Intervalos médios²
Das 11h30 às 15h	10 min
A partir das 15h	20 min

Ramais Japeri e Santa Cruz

Período	Intervalos médios²
Das 11h30 às 15h	8 min
A partir das 15h	20 min

Trecho Central do Brasil - Gramacho

Período	Intervalos médios²
Das 11h30 às 15h	10 min
A partir das 15h	20 min

Trecho Gramacho - Saracuruna

Período	Intervalos médios²
Das 11h30 às 15h	20 min
A partir das 15h	30 min

Ramal Belford Roxo

Período	Intervalos médios²
Das 11h30 às 15h	15 min (trens expressos e paradores)
A partir das 15h	30 min (trens paradores)

METRO RIO

Segundo o MetrôRio, as linhas 1, 2 e 4 operam normalmente.

Operação especial para Brasil x Bélgica

Estações Carioca, Uruguaiana e São Francisco Xavier levam às principais festas gratuitas da cidade

Haverá operação especial para atender os clientes que forem assistir a Brasil e Bélgica, pelas quartas de final da Copa do Mundo da FIFA, às 15h desta sexta-feira (06/07). O horário de funcionamento será de dia útil, das 5h à meia-noite. A transferência entre as Linhas 1 e 2 será realizada no trecho compartilhado entre as estações Central e Botafogo.

Devido ao ponto facultativo concedido pelos órgãos públicos e à liberação antecipada do expediente pelas empresas, o MetrôRio espera uma grande concentração de passageiros nas estações, principalmente no Centro, entre 13h e 15h. Por isso, será antecipado o atendimento de horário de pico, com toda a sua frota. Também haverá reforço de efetivo de bilheteiros, orientadores de fluxo e segurança em todas as estações.

A recomendação é que os clientes planejem-se e procurem fazer as viagens com antecedência, evitando os deslocamentos nos horários próximos ao início do jogo. A Concessionária orienta a compra com antecedência dos cartões de ida e de volta para facilitar a entrada no sistema.

Para os torcedores que quiserem assistir às quartas de final em eventos gratuitos e torcer pela seleção brasileira, atrações como Arena N° 1, Biergarten Rio e Alzirão são próximas das estações do MetrôRio.

SERVIÇO:

- **Praça Mauá e Armazém 2 do Píer Mauá** – Desembarque na estação Carioca e opte pelo uso do VLT ou desça na estação Uruguaiana e caminhe até o local do evento pela Avenida Rio Branco.
- **Alzirão** – Desembarque na estação São Francisco Xavier.

VLT

Segundo o VLT Carioca, linhas 1 e 2 operam normalmente.

BARCAS

Operação da CCR Barcas no dia do jogo do Brasil contra a Bélgica

Devido à partida entre Brasil e Bélgica pela Copa do Mundo da FIFA, as barcas irão operar grade especial nas linhas Arariboia e Charitas nesta sexta-feira (06/7). Confira:

- Na linha Arariboia, no sentido Praça XV, entre 9h e 15h, as partidas ocorrerão a cada 20 minutos; entre 15h e 17h, as partidas ocorrerão a cada 60 minutos; entre 17h e 23h30, as partidas ocorrerão a cada 30 minutos. No sentido Praça Arariboia, entre 9h30 e 15h30, as partidas ocorrerão a cada 20 minutos; entre 15h30 e 17h30, as partidas ocorrerão de 60 em 60 minutos; e entre 17h30 e 23h30, as partidas ocorrerão a cada 30 minutos. Os demais horários permanecem inalterados.
- Na linha Charitas, no sentido Praça XV, a grade de horários será normal até as 9h30, quando os intervalos entre as partidas passarão a ser de 30 minutos até as 12h. A operação será retomada às 17h30 e finalizada às 18h30, com intervalo de 60 minutos entre as partidas das embarcações. No itinerário Praça XV-Charitas, a grade de horários será normal até as 9h20, quando os intervalos entre as partidas passarão a ser de 30 minutos até às 12h, sendo que haverá uma viagem extra às 13h. A operação será retomada às 18h e finalizada às 19h, com intervalo de 60 minutos entre as partidas.

Na demais linhas (Paquetá, Cocotá e DivSul) não haverá alterações.

Informações dos aeroportos

A RIOgaleão e a Infraero informam que os aeroportos Internacional Antônio Carlos Jobim, o Galeão, operam, neste momento, em condições visuais para pousos e decolagens. Até 17h, dos 164 voos previstos para o Galeão, houve 48 atrasos e três cancelamentos. No Santos Dumont, entre os 85 voos programados, 28 atrasaram e 24 foram cancelados.

Defesa Civil

A Defesa Civil do município registrou 17 ocorrências das 10h30 às 17h30 desta quinta-feira (05/07). Em caso de emergência, ligue 199.

Qualidade do Ar

Condições meteorológicas observadas no período: Com o novo posicionamento do sistema de alta pressão, o tempo ficou estável na Cidade, ocasionando registro de névoa/nevoeiro ao amanhecer e predomínio de céu claro ao longo do período. Desta forma, observou-se a manutenção nas concentrações dos poluentes em relação ao dia anterior, em que a qualidade do ar ficou classificada entre BOA a REGULAR nos locais monitorados.

Tendência da qualidade do ar para as próximas 24h: A atuação do sistema de alta pressão favorecerá céu claro a parcialmente nublado com ventos fracos a moderados e possibilidade de névoa/nevoeiro ao amanhecer. Assim,

espera-se a manutenção nas concentrações dos poluentes, o que deverá deixar a qualidade do ar classificada entre BOA a REGULAR nas localidades monitoradas.

Estação de Monitoramento da Qualidade do Ar	Índice de Qualidade do Ar (IQA)	Poluente determinante do IQA	Classificação da Qualidade do Ar
Centro	45	MP_{10}	Boa
Copacabana	62	MP_{10}	Regular
São Cristóvão	50	O_3	Boa
Tijuca	53	NO_2	Regular
Irajá	75	O_3	Regular
Bangu	56	O_3	Regular
Campo Grande	38	MP_{10}	Boa
Pedra de Guaratiba	33	MP_{10}	Boa
U. M. Santa Cruz	59	MP_{10}	Regular

Legenda: O_3 – Ozônio; PM_{10} – Material Particulado; NO_2 – Dióxido de Nitrogênio.

**Boletim enviado pela Seconserma às 16h do dia 05/07/18.*

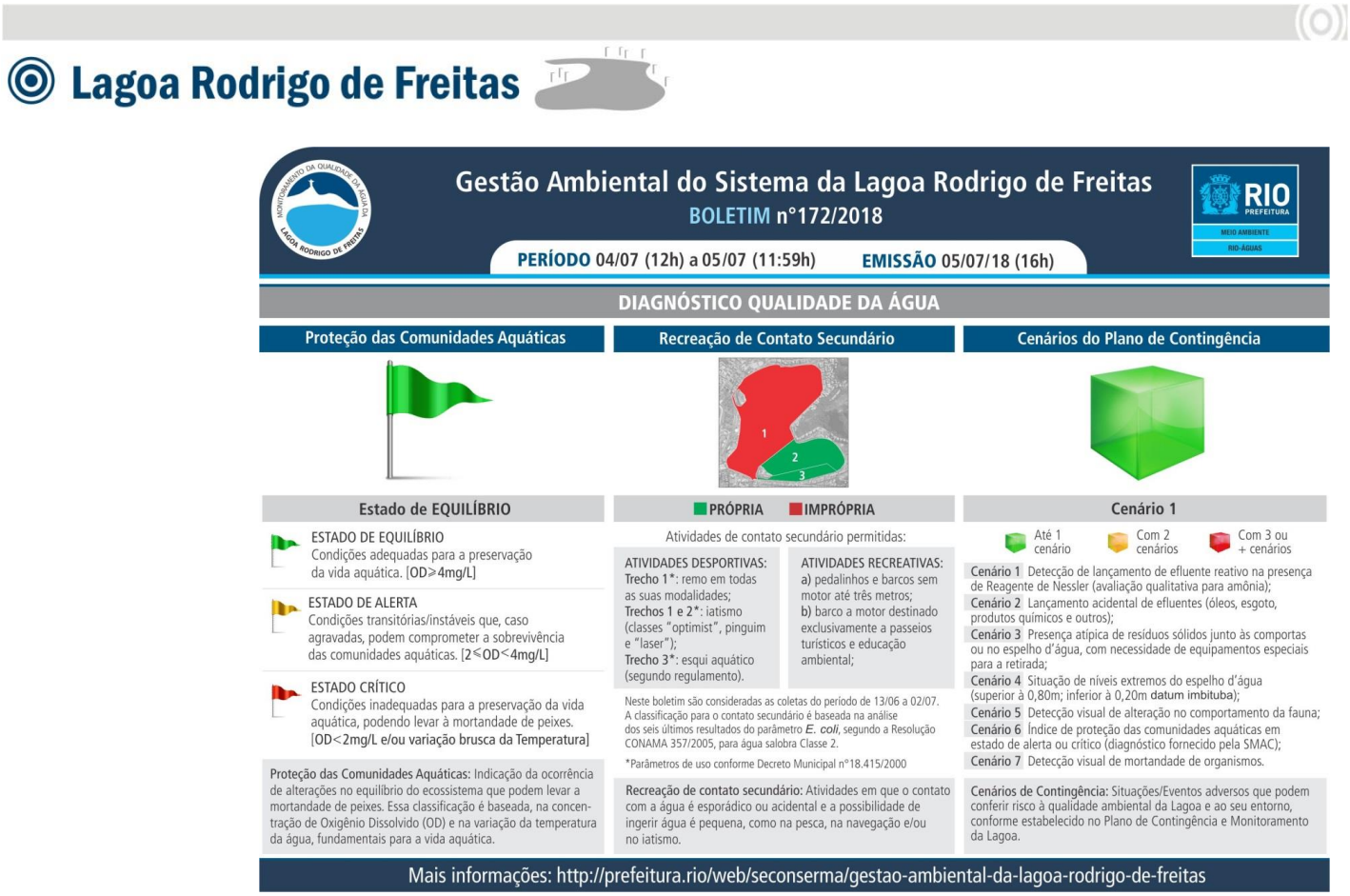

**Boletim enviado pela Seconserma às 16h do dia 05/07/18.*